



# Río-Rúa: integrando el río Sequillo a su paso por el Conjunto Histórico de Medina de Rioseco.

M. Rosario del Caz Enjuto  
Personal Docente e Investigador / Universidad de Valladolid

**CONAMA**

 **Viladecans**  
**2030**



 **Diputació**  
**Barcelona**



01

El Conjunto Histórico de Medina de Rioseco y el río Sequillo

02

Transformaciones históricas del río Sequillo

03

Río-Rúa: Integración del río en la ciudad y recuperación parcial del antiguo brazo del río y la isla

04

Río-Rúa: renaturalización de las riberas urbanas del río

01

# El Conjunto Histórico de Medina de Rioseco y el río Sequillo





Proyecto de  
**restauración e  
integración** del  
ecosistema fluvial del  
**río Sequillo** a su paso  
por el **Conjunto  
Histórico de Medina  
de Rioseco**

### Acciones:

**A1** - Plan de renaturalización urbana, fluvial y de protección frente al riesgo de inundaciones.

**B1** - Recuperación del antiguo brazo del río Sequillo

**B2** - Renaturalización del cauce y del entorno del río Sequillo.

**B3** - Actuaciones de mitigación contra el riesgo de inundaciones.

**C1** - Plan de gobernanza y participación.

**C2** - Plan de comunicación y sensibilización.

**C3** - Plan de medición y seguimiento de indicadores.



## Una historia de dependencia y desafección

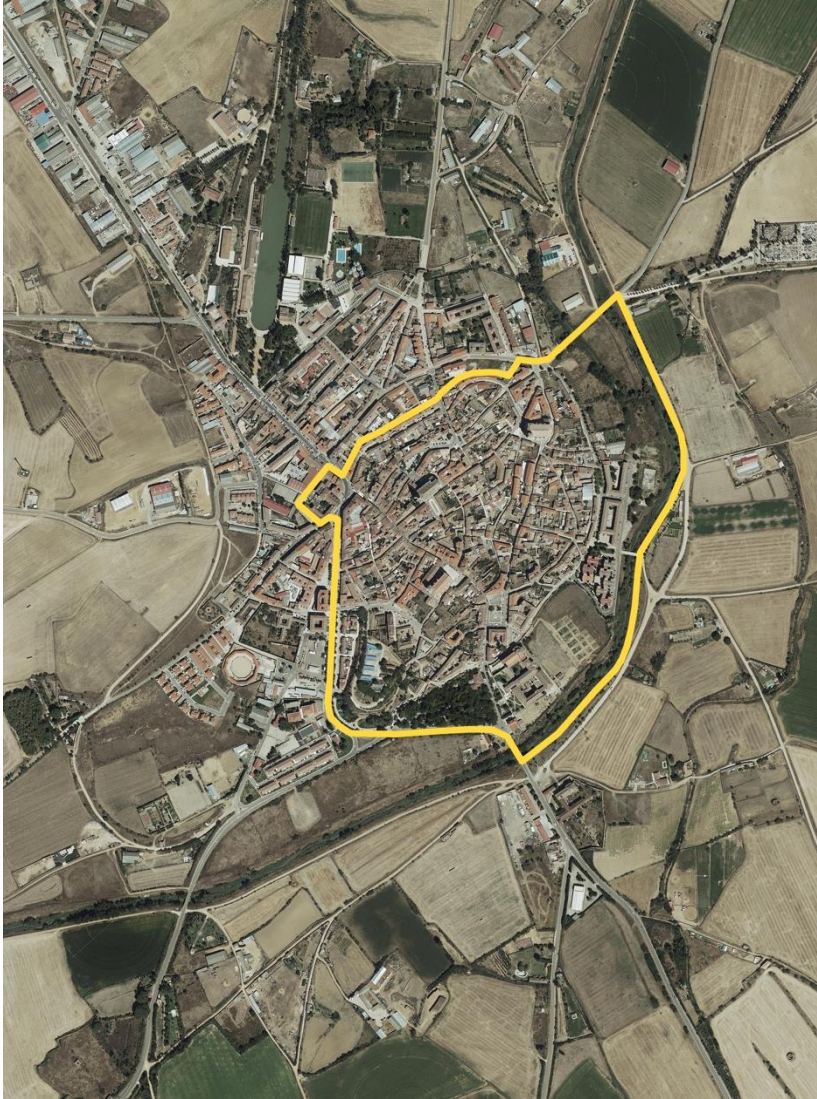

Fotografía aérea de Medina de Rioseco, en la que se ha dibujado la delimitación del Conjunto Histórico, el río Sequillo y la dársena y el desagüe del canal de Castilla.







02

# Transformaciones históricas del río Sequillo





Grabado de Carle Vernet, 1808. Realizado con motivo del vencimiento de las tropas francesas en la batalla del Moclín, en la guerra de la Independencia



# Las numerosas etapas del río de la transformación del río



Plano realizado a la conclusión de las obras del Canal de Castilla, fechado en 1848 (procedente del Archivo de la Confederación Hidrográfica del Duero)

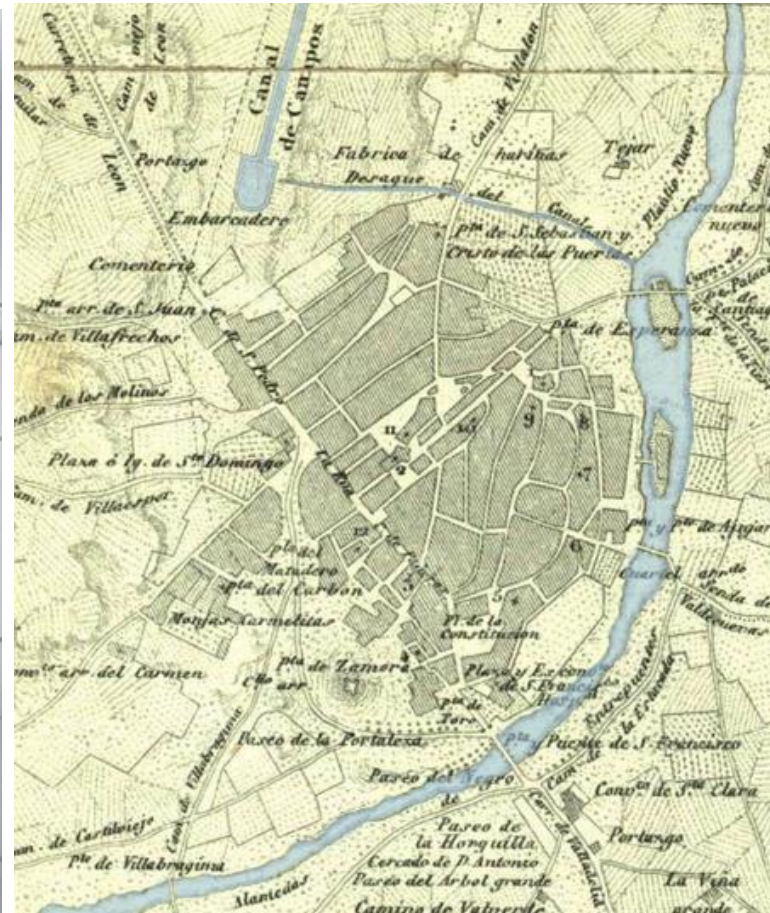

Plano realizado por Francisco Coello en 1852, que refleja el estado del cauce del río Sequillo junto al caserío, con las dos islas, los puentes que le vadean y el aliviadero del Canal de Castilla



1850 Biblioteca virtual del patrimonio bibliográfico



# Las numerosas etapas del río de la transformación del río

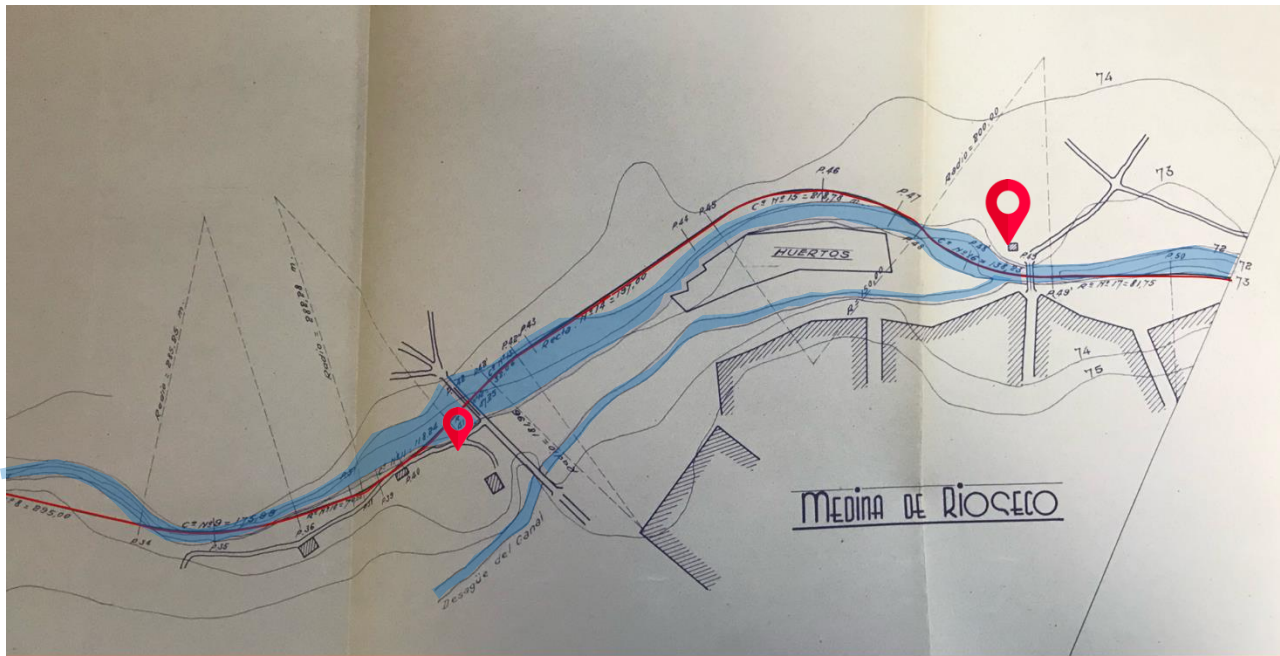

**1933** \_ Segundo proyecto reformado del encauzamiento del río Sequillo en término de Medina de Rioseco

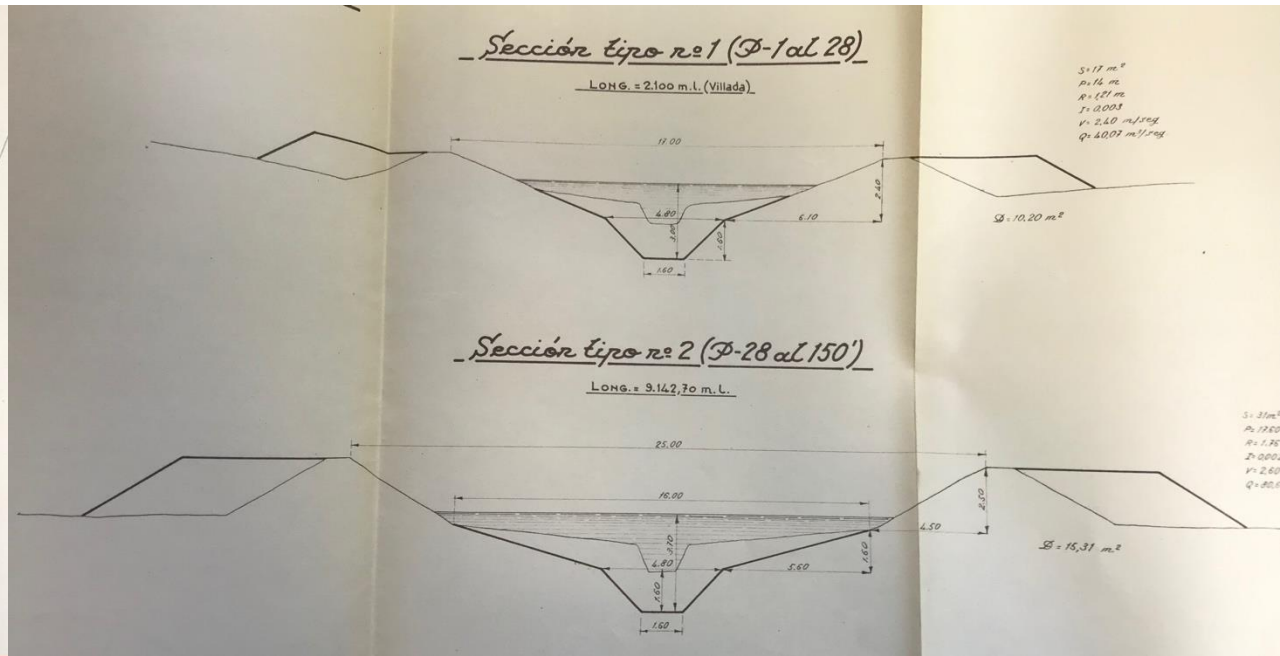

**1962** \_ Proyecto modificado de dragado del río Sequillo



# Las numerosas etapas del río de la transformación del río



Imágenes actuales, donde pueden verse las altas motas que bordean el cauce del río y la escasa vegetación de ribera.  
La carencia de un bosque de galería hace que prolifere el cañizo



## 03

Río-Rúa: Integración del río  
en la ciudad y recuperación  
parcial del antiguo brazo del  
río y la isla

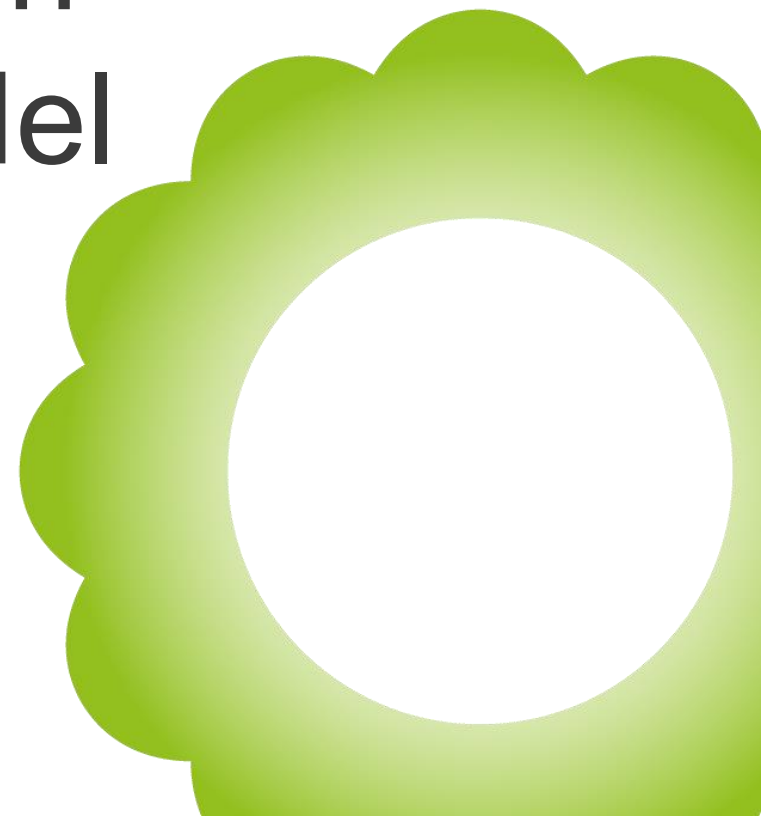

# Río-Rúa: Integración del río en la ciudad y recuperación parcial del antiguo brazo del río y la isla

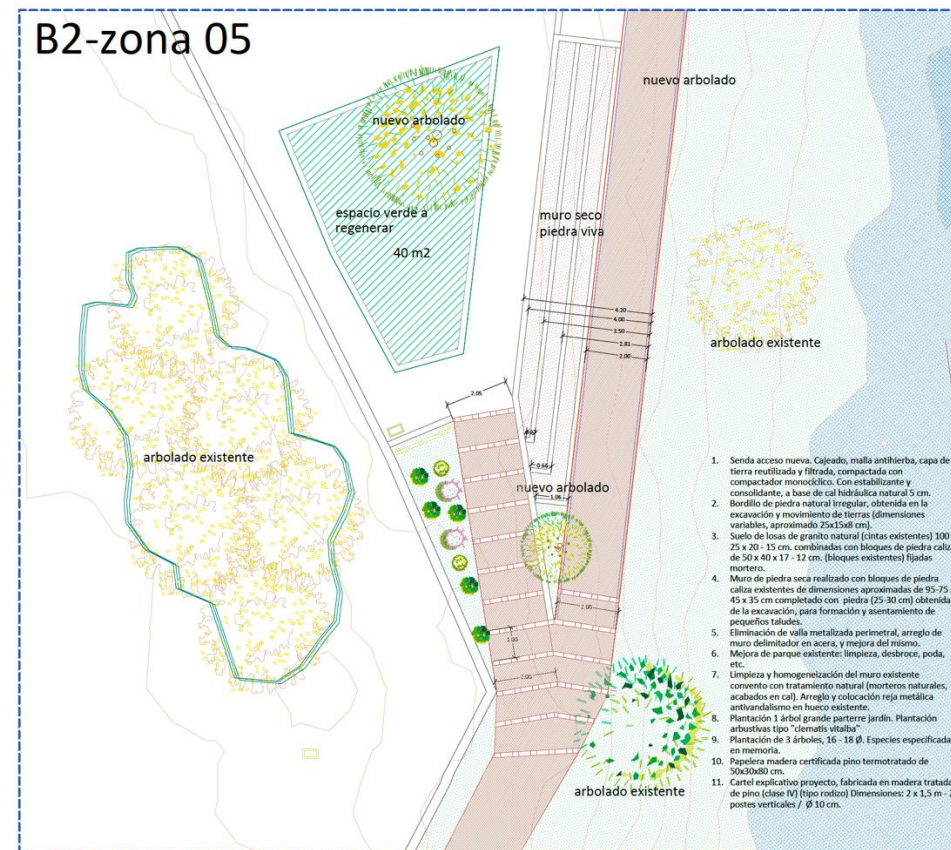
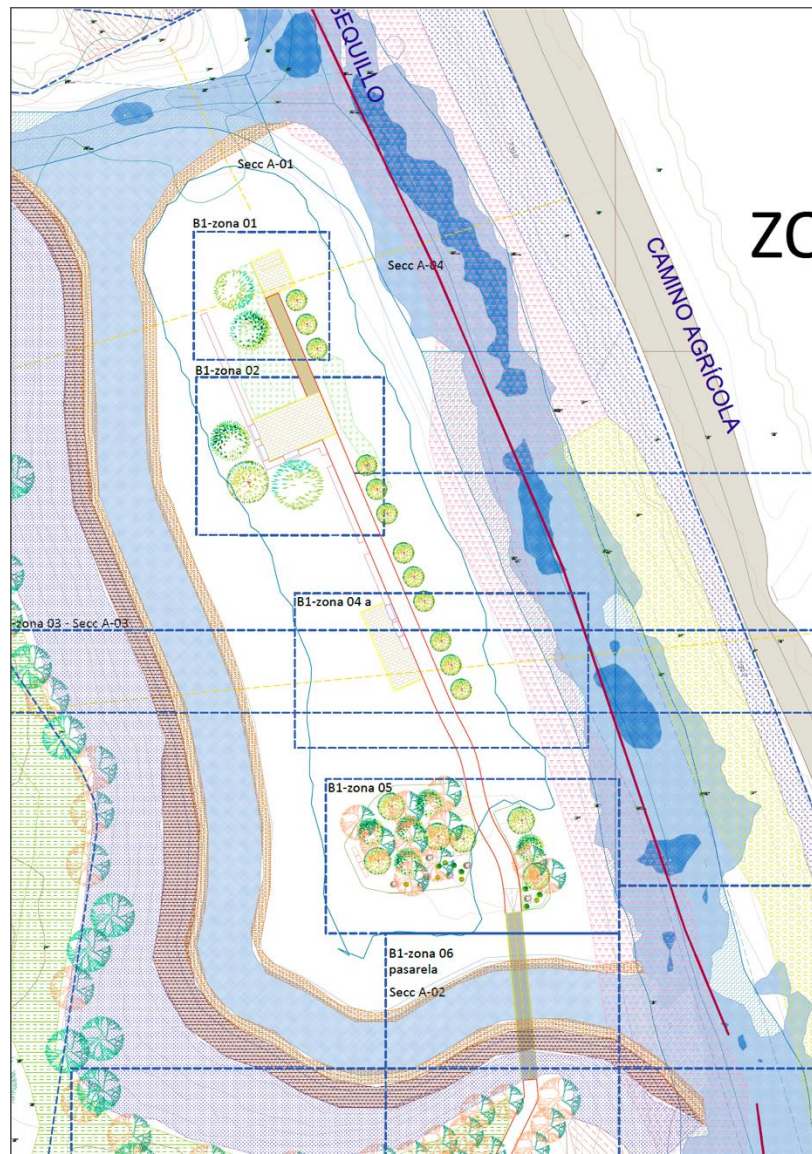
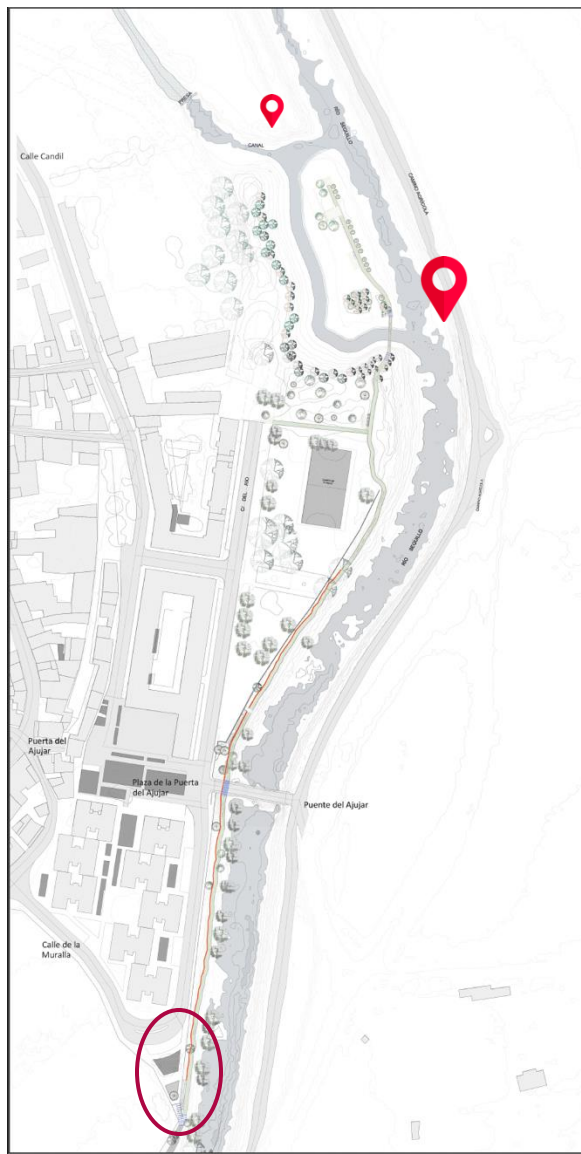

Plano general de la intervención, detalle de la isla y antiguo brazo del río recuperado y detalle del encuentro entre la senda preexistente y la nueva senda



## Río-Rúa: Integración del río en la ciudad y recuperación parcial del antiguo brazo del río y la isla





## 04

# Río-Rúa: renaturalización de las riberas urbanas del río





# Río-Rúa: renaturalización de las riberas urbanas del río

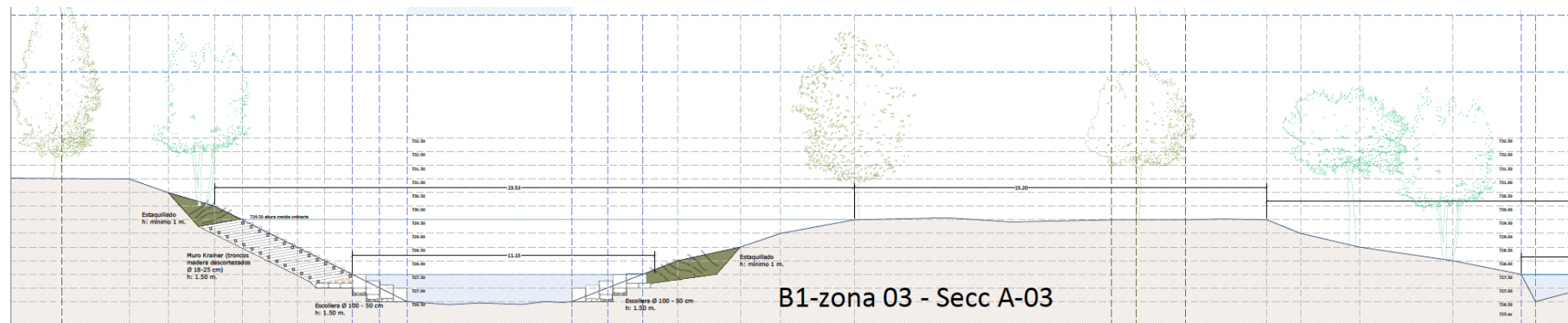
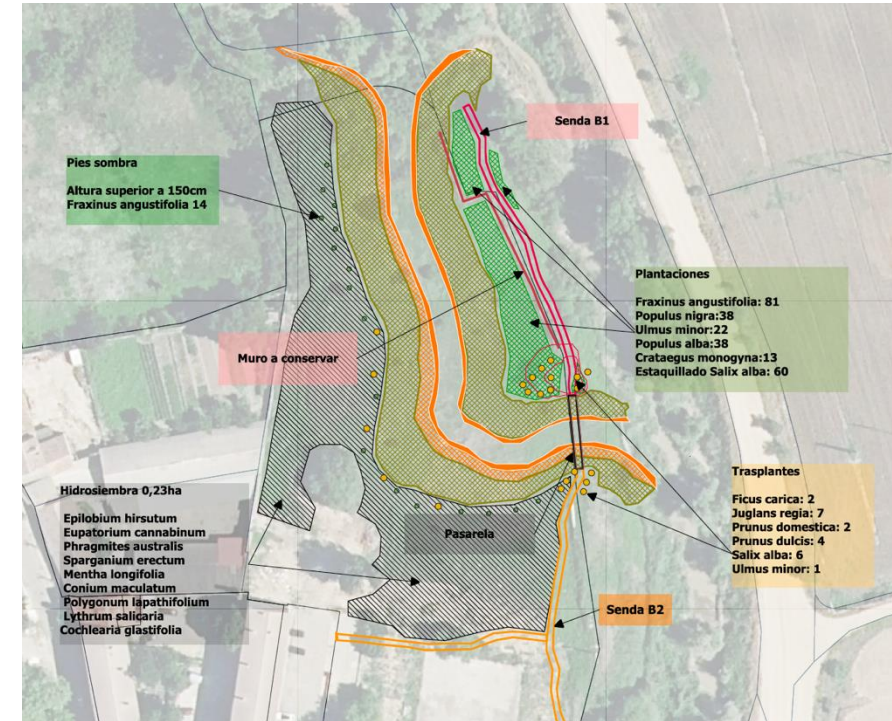
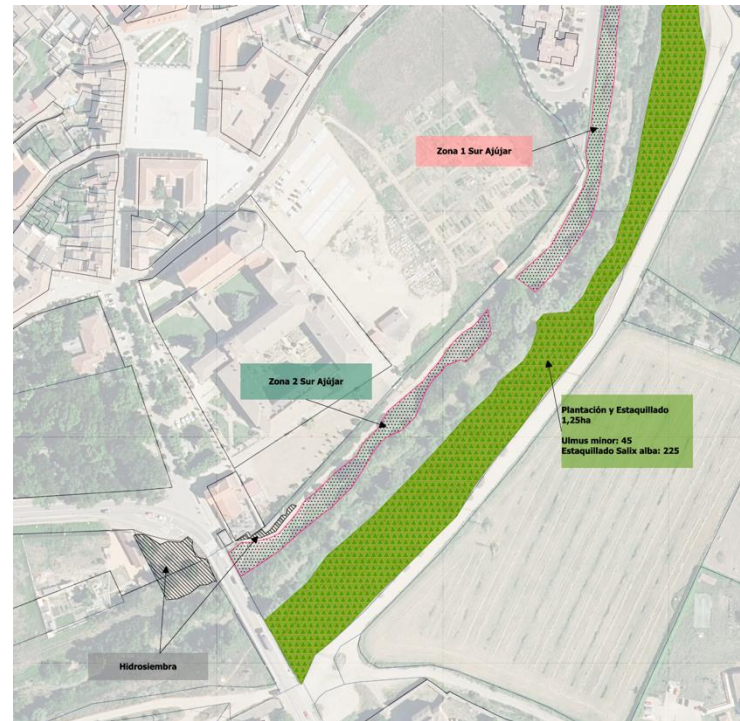
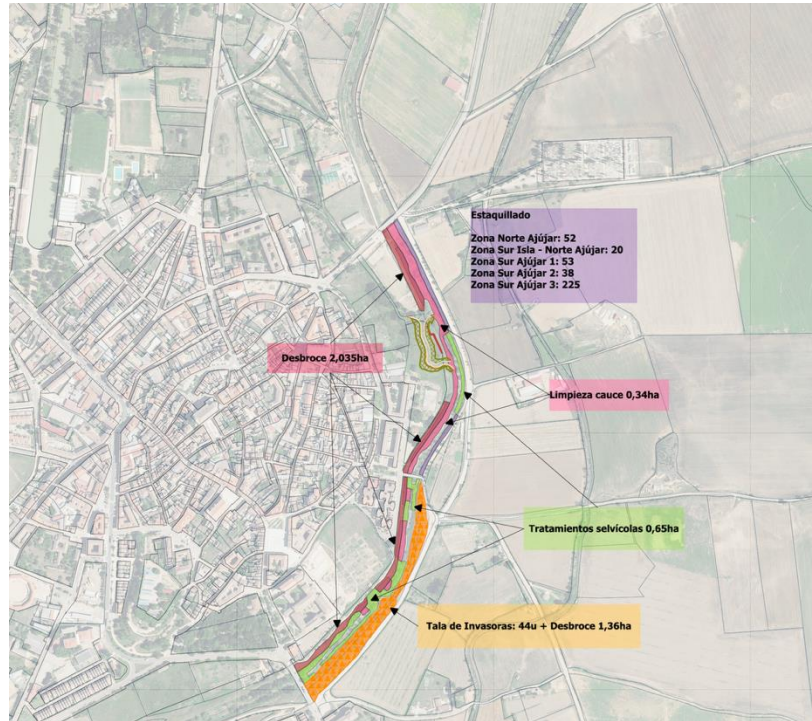





# Medina de Rioseco, un municipio con un valioso patrimonio cultural y natural recupera ambiental y socialmente el río Sequillo





# Conecta. Actúa. Transforma

La transición ecológica empieza en tu ciudad

**CONAMA**

